



UPK

**SIMULATEUR
D'APPLICATIONS MÉTIER
AU SERVICE DE LA
PROFESSIONNALISATION**

Pour répondre aux besoins de formations relatives à des applications métier, nous ne disposions pas toujours de bases écoles.

Nos dossiers étaient donc uniquement basés sur des visuels ; ce n'était pas satisfaisant sur le plan pédagogique.

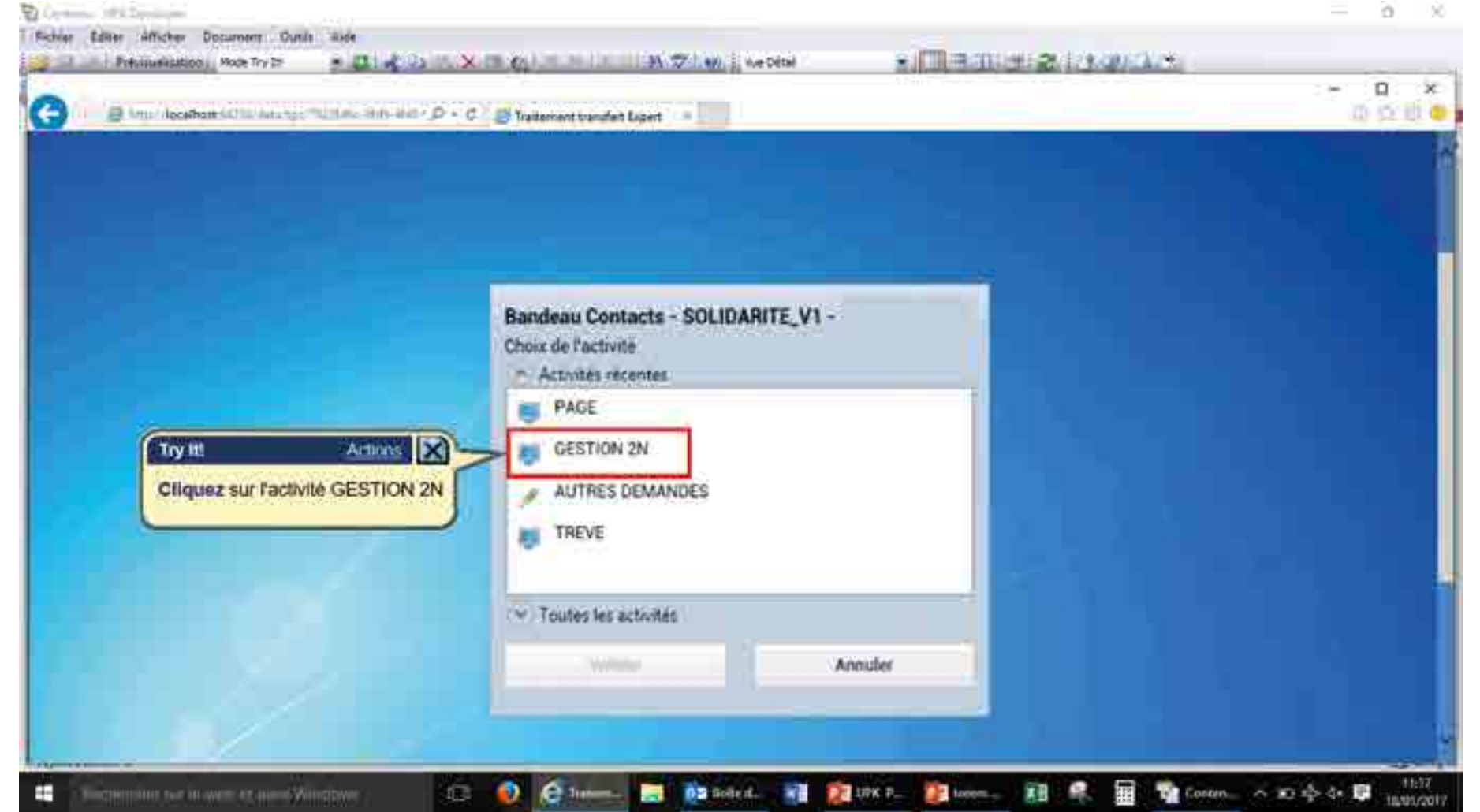

QU'EST CE QU'UPK ?

C'est un simulateur adaptable quelque soit l'application métier. Nous capturons, à l'aide d'UPK, l'enchaînement des gestes métier sur l'application réelle. Ces séquences pédagogiques sont ensuite utilisées pour professionnaliser les apprenants.

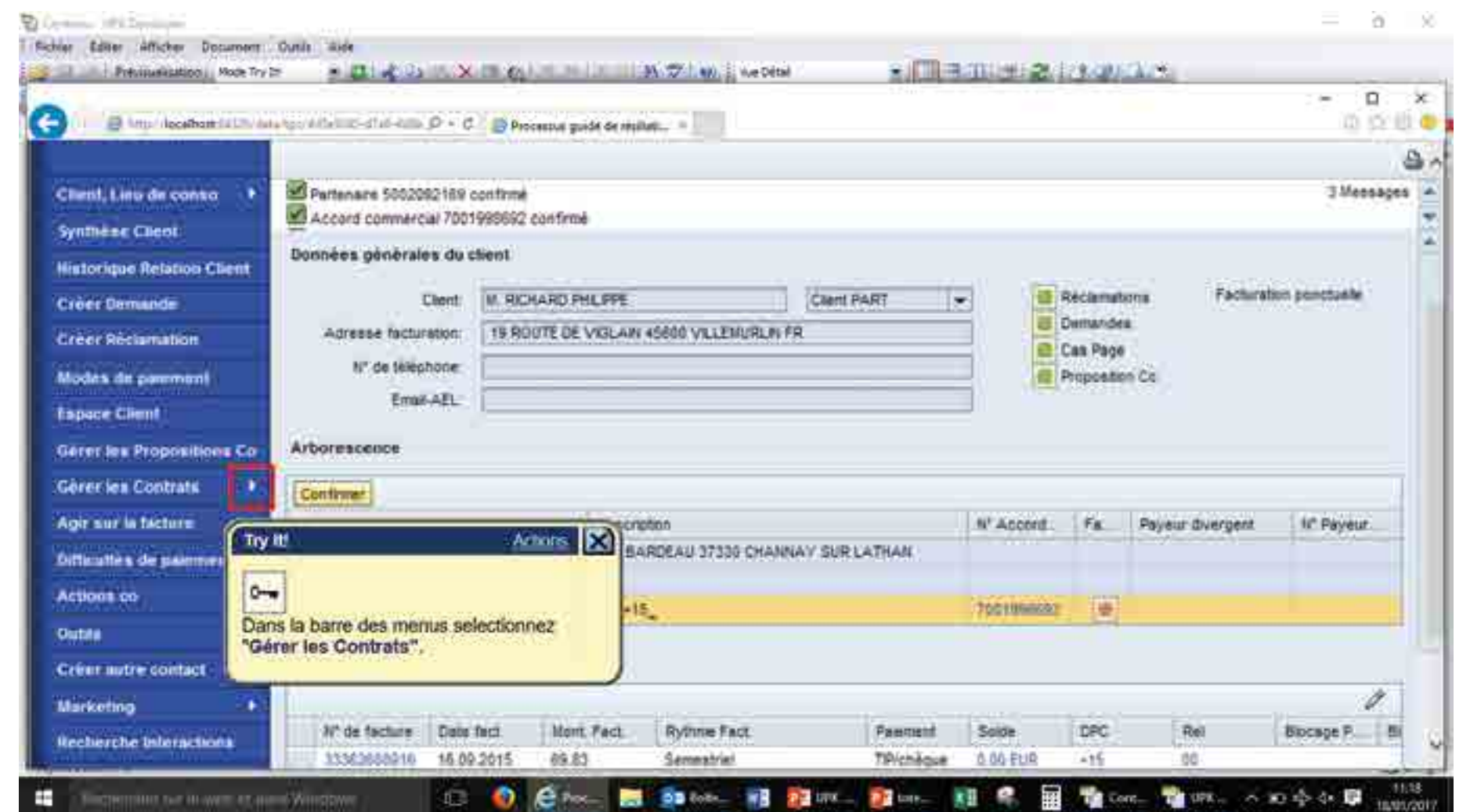

POURQUOI NOUS AVONS CHOISI UPK ?

UPK répond à notre besoin initial et nous permet de proposer des dossiers avec des contenus innovants et interactifs pour tous les apprenants.

Il permet aux managers et formateurs d'acquérir un niveau de maîtrise de l'application étudiée nécessaire pour l'animation de l'Apprentissage en Situation de Travail des conseillers.

Nous concevons les séquences pédagogiques en toute autonomie.

UPK est un outil conçu par EDF Groupe avec des coûts maîtrisés.

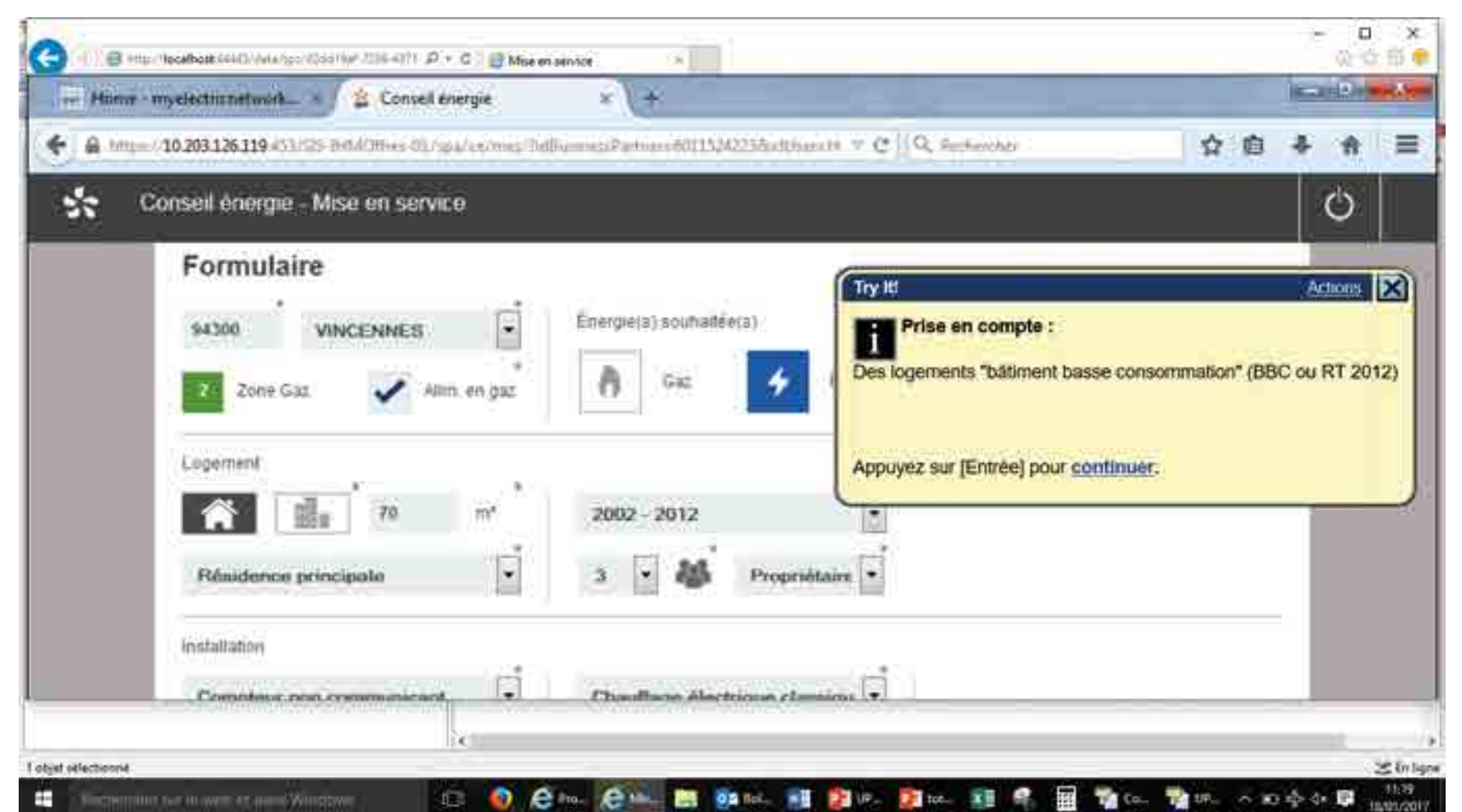

QUELLES SONT LES POSSIBILITÉS QU'OFFRE UPK ?



Le mode See-it ou Visualiser
Permet de regarder une démonstration animée qui se joue automatiquement. Le système déroule toutes les actions.

Le mode Try-it! ou S'entraîner
Donne toutes les informations mais c'est à l'utilisateur de réaliser les actions (souris, clavier, ...) pour dérouler le scénario

Le mode Know-it ou S'évaluer
Permet de s'évaluer en effectuant les étapes d'une transaction avec le minimum d'information.

Le mode Do-it! ou GPS
Permet d'être accompagné dans l'application → Mode aide en ligne.

Le mode Print-it ou Télécharger
Permet d'accéder directement au Mode Opérateur mis en page dans Word.

Contact : marie-claire-exerterne.dubois@edf.fr / antoine.salas@edf.fr / didier.magoga@edf.fr